

# Neubau Einfamilienhaus

## Schemelackerweg, Breitenbach

bertschmann

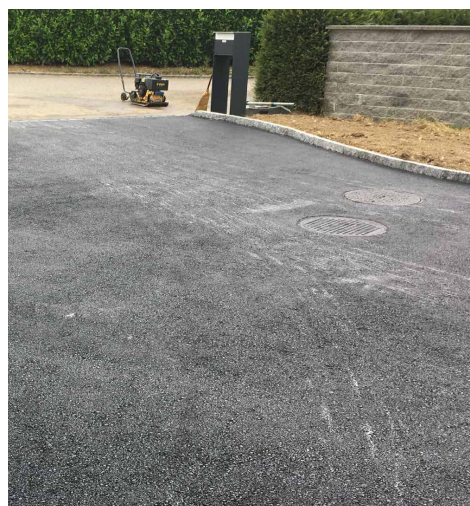

|                       |   |
|-----------------------|---|
| <b>Bauherr</b>        | Private Bauherrschaft                     |
| <b>Bauleitung</b>     | Jauslin Architektur GmbH,<br>Münchenstein |
| <b>Bauführer</b>      | Remo Fluri                                |
| <b>Polier</b>         | Vedat Arslani                             |
| <b>Bausumme</b>       | CHF 390 000.00                            |
| <b>Bauzeit</b>        | Oktober 2018 – März 2019                  |
| <b>Arbeitsgattung</b> | Hochbau                                   |

### Projektbeschreibung

Ausführung der Baumeisterarbeiten für den Neubau von einem Einfamilienhaus mit Zweischalenmauerwerk. Erstellen eines Carports in Sichtbeton und Belagsarbeiten für den Parkplatz. Ausführen der Umgebungsarbeiten.

- » Neubau
- » Belageinbau
- » Umgebungsarbeiten